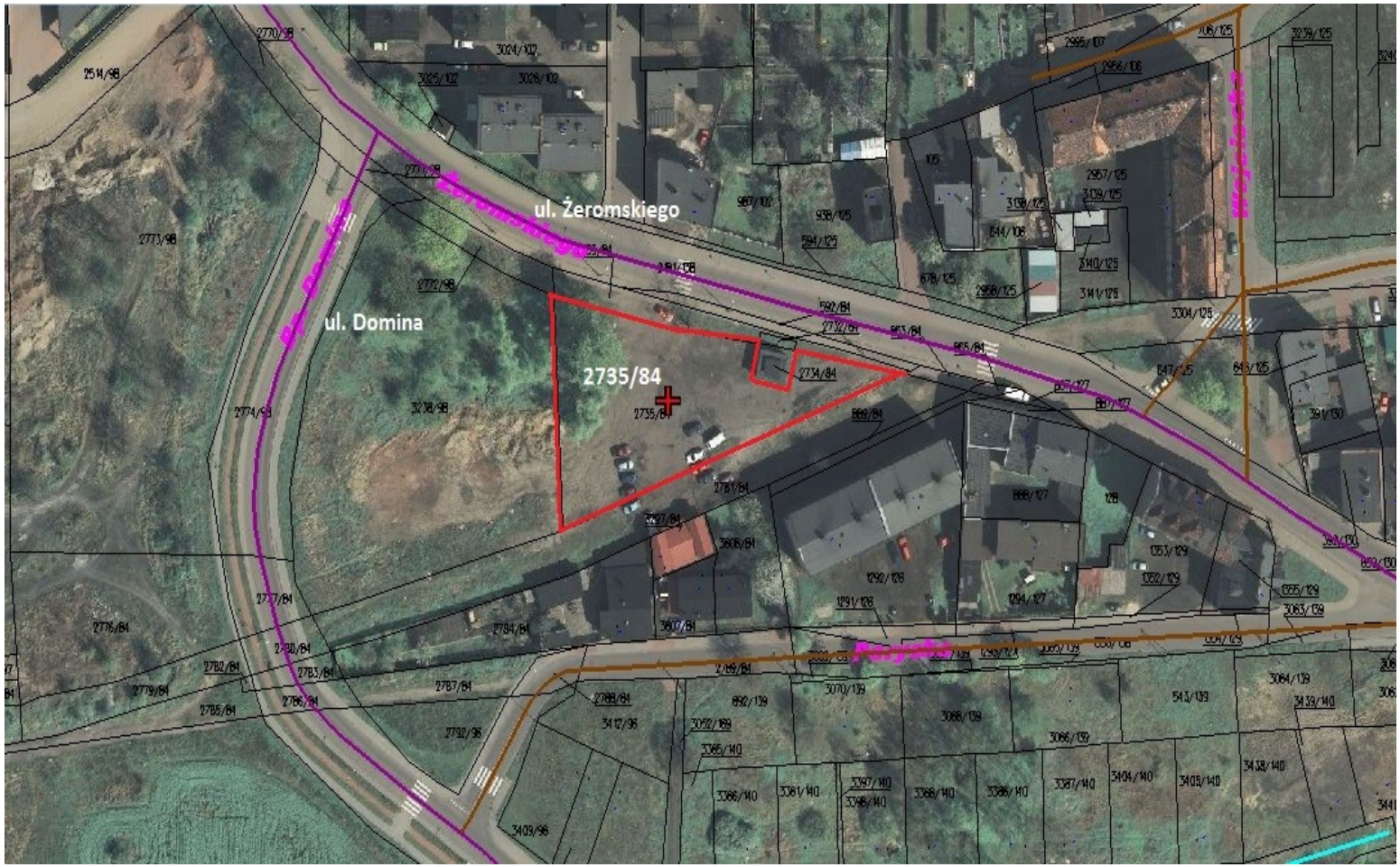Oznaczenie w miejscowym planie zagospodarowania przestrzennego (MPZP)	Położenie i opis nieruchomości	Własność	Nr działki	Powierzchnia (m2)	Rodzaj użytku
MU-II Obszar mieszkaniowo-usługowy ekstensywnej zabudowy	Działka położona przy ul. Żeromskiego, Domina	Gmina Siemianowice Śląskie	Obszar stanowi działka nr: 32-2735/84	1752 m2	Bz